



DATE 106.10.23

106年9月批發、零售及餐飲業營業額統計

一、批發業營業額

1. 與上月比較：9月批發業營業額為8,820億元，較上月減少0.1%，經季節調整減少0.6%。
2. 與上年同月比較：批發業營業額增加6.7%，其中機械器具批發業年增10.0%，主因手持行動裝置新品上市、車用電子及雲端應用需求擴增，帶動記憶體、晶片及伺服器等产品需求熱絡；建材批發業年增21.7%，主因國際鋼品漲勢延續，外銷暢旺所致；化學批發業年增11.3%，主因塑化產品價量齊揚；家庭器具批發業則因部分業者縮減產品線及空調銷售旺季已過，致年減8.1%。
3. 按季比較：第3季批發業營業額為2兆6,042億元，較上年同季增加5.7%。
4. 累計1至9月與上年同期比較：批發業營業額為7兆3,904億元，增加5.3%。

表1 批發業主要行業營業額變動

單位：億元；%

| 行業別 | 106年9月 | | | 106年1~9月 | | |
|-----------|--------|------|------|----------|------|-------|
| | 營業額 | 月增率 | 年增率 | 營業額 | 年增率 | 構成比 |
| 總計 | 8 820 | -0.1 | 6.7 | 73 904 | 5.3 | 100.0 |
| 機械器具業(註1) | 3 842 | 3.3 | 10.0 | 30 668 | 9.2 | 41.5 |
| 食品、飲料及菸草業 | 773 | -5.8 | 2.1 | 6 855 | 0.9 | 9.3 |
| 建材業 | 677 | -7.4 | 21.7 | 5 855 | 11.0 | 7.9 |
| 家庭器具業(註2) | 617 | 0.2 | -8.1 | 5 536 | -1.3 | 7.5 |
| 綜合商品業 | 536 | -5.3 | 5.5 | 4 690 | 2.6 | 6.3 |
| 汽機車業 | 497 | -4.0 | -1.8 | 4 770 | 1.0 | 6.5 |
| 布疋及服飾品業 | 448 | 1.6 | -2.0 | 3 639 | -5.4 | 4.9 |
| 藥品及化粧品業 | 434 | 12.2 | 5.6 | 3 339 | 8.0 | 4.5 |
| 化學業 | 358 | -2.8 | 11.3 | 3 111 | 7.6 | 4.2 |
| 其他批發業(註3) | 637 | -3.1 | 8.6 | 5 442 | 3.1 | 7.4 |

註：1.機械器具業：包括電腦、手持行動裝置、電子與電力設備、機械及其配備等

2.家庭器具業：包括電器、家具、攝影器材、黃金白銀貴金屬等

3.其他批發業：包含文教及育樂用品批發業、燃料批發業等5項中業別

二、零售業營業額

1. 與上月比較：9月零售業營業額為3,412億元，較上月減少0.4%，經季節調整後增加3.2%。

2. 與上年同月比較：

- (1) 零售業營業額年增3.2%，其中綜合商品零售業年增3.3%；汽機車零售業年增2.2%，主因業者加碼促銷，進口車及部分新車款持續熱賣；食品、飲料及菸草零售業年增4.4%，主因中元節普渡商品銷售暢旺；資通訊及家電設備零售業年增6.9%，主因手持行動裝置新品陸續上市，推升買氣；燃料零售業則因油價續漲致年增11.4%。
- (2) 綜合商品零售業：超級市場年增10.3%，主因業者展店、中元節商機，以及集點活動加持，致來客數增加；便利商店年增6.1%，主因高溫帶動夏季鮮食及消暑冰、飲品熱銷；量販店年增6.0%，主因今年中元節落在9月5日，加上引進獨賣商品，帶動銷售熱潮；百貨公司則因部分業者週年慶檔期落點不同，年減4.9%。

3. 按季比較：第3季零售業營業額為1兆229億元，較上年同季增加1.9%。

4. 累計1至9月與上年同期比較：零售業營業額為3兆249億元，增加0.3%。

表2 零售業主要行業營業額變動

單位：億元；%

| 行業別 | 106年9月 | | | 106年1~9月 | | |
|-----------|--------|------|------|----------|------|-------|
| | 營業額 | 月增率 | 年增率 | 營業額 | 年增率 | 構成比 |
| 總計 | 3 412 | -0.4 | 3.2 | 30 249 | 0.3 | 100.0 |
| 綜合商品零售業 | 1 020 | -0.4 | 3.3 | 8 939 | 0.9 | 29.5 |
| 百貨公司 | 245 | 6.8 | -4.9 | 2 249 | -2.1 | 7.4 |
| 超級市場 | 193 | 2.0 | 10.3 | 1 562 | 6.6 | 5.2 |
| 便利商店 | 271 | -5.1 | 6.1 | 2 393 | 2.9 | 7.9 |
| 量販店 | 171 | -4.3 | 6.0 | 1 489 | 1.2 | 4.9 |
| 其他 | 139 | -0.9 | 1.4 | 1 245 | -4.0 | 4.1 |
| 汽機車業 | 487 | -4.0 | 2.2 | 4 663 | 3.6 | 15.4 |
| 食品、飲料及菸草業 | 452 | 8.0 | 4.4 | 3 578 | -1.5 | 11.8 |
| 資通訊及家電設備業 | 286 | 1.6 | 6.9 | 2 534 | -3.7 | 8.4 |
| 燃料零售業 | 199 | -2.0 | 11.4 | 1 749 | 10.3 | 5.8 |
| 無店面零售業 | 190 | -3.9 | 3.4 | 1 737 | 3.9 | 5.7 |
| 藥品及化粧品業 | 180 | 6.5 | 2.8 | 1 485 | 2.9 | 4.9 |
| 其他零售業(註) | 599 | -4.2 | -0.8 | 5 563 | -4.6 | 18.4 |

註：其他零售業包含布疋及服飾品零售業、家庭器具及用品零售業等5項中業別

三、餐飲業營業額

1. 與上月比較：9月餐飲業營業額為355億元，較上月減少9.1%，經季節調整後減少1.9%。

2. 與上年同月比較：餐飲業營業額增加0.9%，其中餐館業微減0.1%，主因婚宴減少，加上去年同期中秋節慶聚餐墊高基期所致；飲料店業年增10.2%，主因展店貢獻及天氣酷熱帶動冰飲品需求強勁。

3. 按季比較：第3季餐飲業營業額為1,133億元，較上年同季增加2.6%。

4. 累計1至9月與上年同期比較：餐飲業營業額為3,382億元，增加2.7%。

表3 餐飲業營業額變動

單位：億元；%

| 行業別 | 106年9月 | | | 106年1~9月 | | |
|-------|--------|-------|------|----------|-----|-------|
| | 營業額 | 月增率 | 年增率 | 營業額 | 年增率 | 構成比 |
| 總計 | 355 | -9.1 | 0.9 | 3 382 | 2.7 | 100.0 |
| 餐館業 | 297 | -10.3 | -0.1 | 2 866 | 2.5 | 84.7 |
| 飲料店業 | 44 | -3.1 | 10.2 | 380 | 4.1 | 11.2 |
| 其他餐飲業 | 14 | -1.3 | -3.6 | 136 | 1.3 | 4.0 |

四、綜合分析及動向指數

1. 批發業：9月批發業營業額8,820億元，為歷年同月新高，年增6.7%，為連續11個月正成長（扣除1月春節因素），主要貢獻來源為機械器具批發業，年增10.0%，主因手持行動裝置新品上市、車用電子及雲端應用需求擴增，帶動記憶體、晶片及伺服器等产品需求熱絡所致。
2. 零售業：9月零售業營業額3,412億元，為歷年同月新高，年增3.2%，其中綜合商品零售業之超級市場及量販店因逢中元節採購旺季，分別年增10.3%及6.0%，便利商店因天候炎熱帶動消暑商品熱銷，年增6.1%，百貨公司則因部分業者週年慶檔期落點不同，年減4.9%；汽機車零售業因推出新車優惠及進口車熱銷，年增2.2%；食品、飲料及菸草零售業因普渡商品銷售暢旺，年增4.4%；資通訊及家電設備業隨手機新品陸續上市，年增6.9%；燃料零售業因油價續漲致年增11.4%。
3. 餐飲業：9月餐飲業營業額355億元，為歷年同月新高，年增0.9%，其中飲料店業因展店及天候炎熱帶動冰飲品需求，年增10.2%，餐館業則因比較基期高而年減0.1%。
4. 展望未來，批發業隨全球景氣穩健擴張，外貿需求成長，加上進入年終銷售旺季，零售端之鋪貨需求漸增，預估10月營收年增率續呈正成長；零售業及餐飲業受惠於中秋節及國慶連假之聚餐與出遊商機，加上百貨公司週年慶陸續登場，營收可望持續擴增。
5. 據受查廠商對106年10月營運看法，按家數計算之動向指數批發業為49.5、零售業為51.8、餐飲業為55.4；按營業額計算之動向指數批發業為49.8、零售業為53.3、餐飲業為66.2。

表4 批發、零售及餐飲業營業額動向指數

— 受查廠商對106年10月營運與上月比較之看法 —

| 行業別 | 按家數計 | | | 按營業額計 | | | | |
|-----|------|------|------|-------|------|------|------|------|
| | 增加 | 持平 | 減少 | 增加 | 持平 | 減少 | | |
| 批發業 | 49.5 | 7.3 | 84.5 | 8.3 | 49.8 | 7.0 | 85.6 | 7.4 |
| 零售業 | 51.8 | 12.1 | 79.4 | 8.6 | 53.3 | 18.2 | 70.2 | 11.6 |
| 餐飲業 | 55.4 | 16.9 | 77.0 | 6.1 | 66.2 | 38.0 | 56.3 | 5.6 |

說明：按家數(營業額)計之動向指數=預期增加家數(營業額)之比率+0.5*預期持平家數(營業額)之比率%。
動向指數介於0與100之間，<50代表預期下滑，50代表中性持平，>50代表預期成長。

圖 1 批發業營業額及年增率



圖 2 零售業營業額及年增率



圖 3 餐飲業營業額及年增率

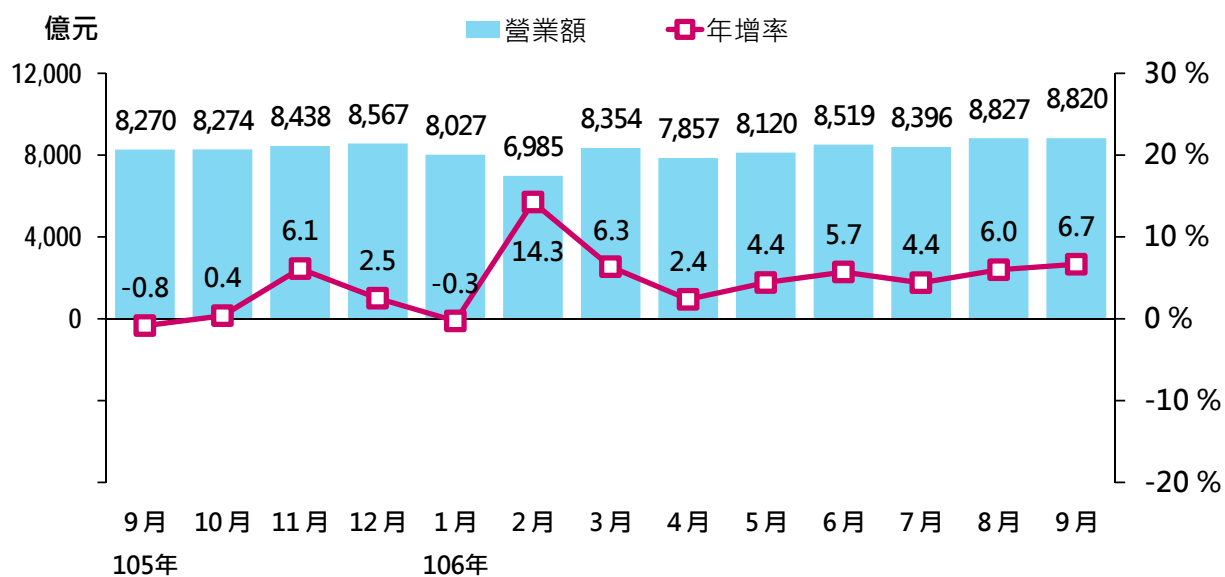

五、發布概況

1. 本新聞稿透過網際網路系統同步發送。
2. 106年10月份資料訂於106年11月23日下午4:00公布。

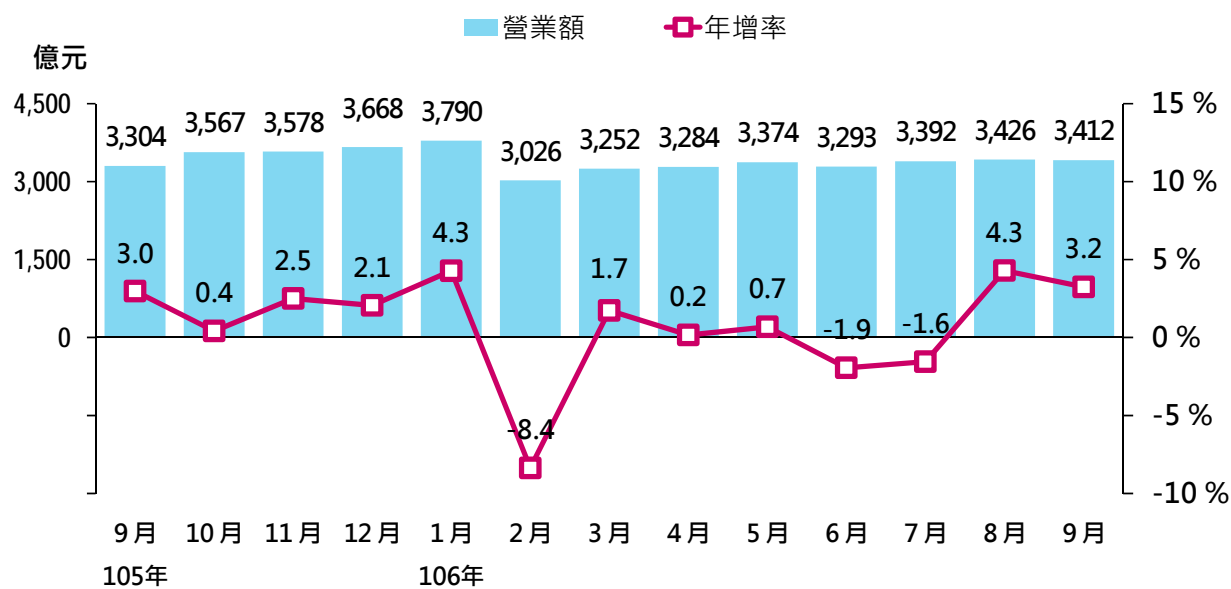
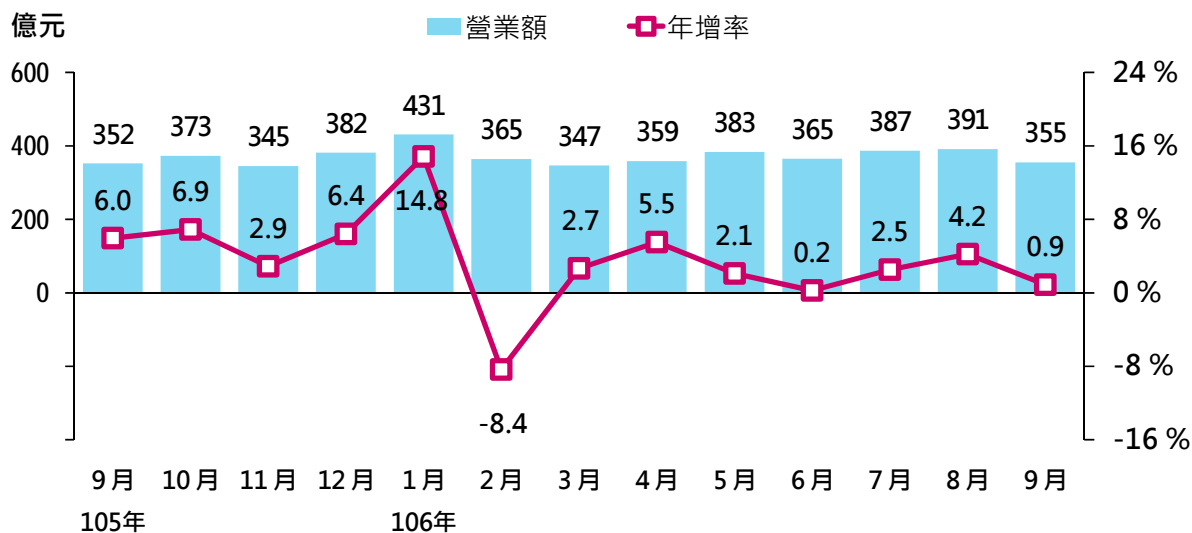
發言人：經濟部統計處 王副處長淑娟

聯絡電話：(02)23212200#8500

電子郵件信箱：scwang3@moea.gov.tw

業務聯絡人：經濟部統計處 蔡科長美娟

聯絡電話：(02)23212200#8513

電子郵件信箱：mjtsai1@moea.gov.tw

表1 批發業營業額 (1/3)

單位：億元；%

| | 批發業 合計 | | 機械器具批發業 | | 家庭器具及 用品批發業 | | 食品、飲料及 菸草製品批發業 | |
|-----------|-----------|-------|---------|------|----------------|------|-------------------|------|
| | (45~46) | 年增率 | (464) | 年增率 | (456) | 年增率 | (454) | 年增率 |
| 95年 | 83,326 | 8.8 | 28,947 | 15.3 | 7,906 | 12.0 | 7,536 | 5.0 |
| 96年 | 89,851 | 7.8 | 33,016 | 14.1 | 8,260 | 4.5 | 7,714 | 2.4 |
| 97年 | 92,656 | 3.1 | 35,951 | 8.9 | 8,066 | -2.3 | 8,075 | 4.7 |
| 98年 | 88,002 | -5.0 | 35,675 | -0.8 | 7,586 | -6.0 | 7,705 | -4.6 |
| 99年 | 97,166 | 10.4 | 40,634 | 13.9 | 7,993 | 5.4 | 8,190 | 6.3 |
| 100年 | 99,936 | 2.9 | 41,235 | 1.5 | 8,145 | 1.9 | 8,699 | 6.2 |
| 101年 | 98,330 | -1.6 | 40,718 | -1.3 | 7,801 | -4.2 | 8,967 | 3.1 |
| 102年 | 99,042 | 0.7 | 40,550 | -0.4 | 7,634 | -2.1 | 9,236 | 3.0 |
| 103年 | 101,173 | 2.2 | 41,731 | 2.9 | 7,949 | 4.1 | 9,136 | -1.1 |
| 104年 | 97,258 | -3.9 | 39,551 | -5.2 | 7,981 | 0.4 | 8,950 | -2.0 |
| 105年 | 95,451 | -1.9 | 38,201 | -3.4 | 7,762 | -2.7 | 9,144 | 2.2 |
| 4月 | 7,676 | -5.8 | 3,045 | -7.3 | 636 | -3.6 | 708 | 3.1 |
| 5月 | 7,777 | -2.6 | 3,134 | -4.7 | 613 | 0.0 | 736 | 3.4 |
| 6月 | 8,058 | -2.5 | 3,234 | -5.8 | 629 | -2.8 | 773 | 4.9 |
| 7月 | 8,043 | -1.5 | 3,211 | 0.8 | 611 | -5.7 | 807 | 3.7 |
| 8月 | 8,328 | 3.4 | 3,459 | 2.0 | 611 | 1.8 | 851 | 7.6 |
| 9月 | 8,270 | -0.8 | 3,493 | -1.9 | 671 | -2.3 | 757 | 0.2 |
| 10月 | 8,274 | 0.4 | 3,319 | 2.0 | 701 | -1.8 | 759 | 4.1 |
| 11月 | 8,438 | 6.1 | 3,418 | 6.1 | 721 | -0.7 | 761 | 4.2 |
| 12月 | 8,567 | 2.5 | 3,370 | 2.0 | 732 | -9.2 | 828 | 2.4 |
| 106年 1~9月 | 73,904 | 5.3 | 30,668 | 9.2 | 5,536 | -1.3 | 6,855 | 0.9 |
| 1月 | 8,027 | -0.3 | 3,014 | -3.4 | 643 | -3.4 | 839 | 6.9 |
| 2月 | 6,985 | 14.3 | 2,834 | 26.9 | 561 | -1.1 | 629 | -6.8 |
| 3月 | 8,354 | 6.3 | 3,410 | 7.8 | 610 | 1.3 | 741 | 5.2 |
| 4月 | 7,857 | 2.4 | 3,232 | 6.1 | 642 | 1.0 | 716 | 1.2 |
| 5月 | 8,120 | 4.4 | 3,417 | 9.0 | 590 | -3.7 | 782 | 6.3 |
| 6月 | 8,519 | 5.7 | 3,625 | 12.1 | 625 | -0.6 | 798 | 3.3 |
| 7月 | 8,396 | 4.4 | 3,572 | 11.2 | 631 | 3.2 | 755 | -6.4 |
| 8月 r | 8,827 | 6.0 | 3,720 | 7.6 | 616 | 0.8 | 821 | -3.6 |
| 9月 p | 8,820 | 6.7 | 3,842 | 10.0 | 617 | -8.1 | 773 | 2.1 |
| | 金額 | % | 金額 | % | 金額 | % | 金額 | % |
| 較上月增減 | -7 | -0.1 | 122 | 3.3 | 1 | 0.2 | -48 | -5.8 |
| 較上年同月增減 | 550 | 6.7 | 349 | 10.0 | -55 | -8.1 | 16 | 2.1 |
| 累計較上年同期增減 | 3,732 | 5.3 | 2,573 | 9.2 | -72 | -1.3 | 58 | 0.9 |
| 本年累計結構比 | - | 100.0 | - | 41.5 | - | 7.5 | - | 9.3 |

說明：1. 各行業類別括弧內數字為行業標準分類代碼(第9次修訂)

2. 其他批發業包含燃料批發業、農產原料及活動物批發業、商品經紀業、其他專賣批發業

表1 批發業營業額 (2/3)

單位：億元；%

| | 建材批發業 | | 布疋及服飾品批發業 | | 綜合商品批發業 | | 汽機車及其零配件、用品批發業 | |
|-----------|---------|-------|-----------|-------|---------|-------|----------------|-------|
| | (461) | 年增率 | (455) | 年增率 | (452) | 年增率 | (465) | 年增率 |
| 95年 | 7,879 | 9.8 | 6,773 | 0.6 | 5,715 | 8.1 | 4,782 | -4.7 |
| 96年 | 8,376 | 6.3 | 6,470 | -4.5 | 5,934 | 3.8 | 5,105 | 6.8 |
| 97年 | 8,978 | 7.2 | 6,149 | -5.0 | 5,986 | 0.9 | 4,387 | -14.1 |
| 98年 | 7,710 | -14.1 | 5,696 | -7.4 | 5,010 | -16.3 | 4,523 | 3.1 |
| 99年 | 8,519 | 10.5 | 5,744 | 0.8 | 5,693 | 13.6 | 4,815 | 6.5 |
| 100年 | 8,891 | 4.4 | 5,521 | -3.9 | 6,036 | 6.0 | 5,585 | 16.0 |
| 101年 | 8,451 | -4.9 | 5,317 | -3.7 | 6,144 | 1.8 | 5,407 | -3.2 |
| 102年 | 8,267 | -2.2 | 5,454 | 2.6 | 6,351 | 3.4 | 5,780 | 6.9 |
| 103年 | 8,449 | 2.2 | 5,377 | -1.4 | 6,379 | 0.4 | 6,122 | 5.9 |
| 104年 | 7,679 | -9.1 | 5,440 | 1.2 | 6,165 | -3.4 | 6,028 | -1.5 |
| 105年 | 7,308 | -4.8 | 5,198 | -4.4 | 6,136 | -0.5 | 6,326 | 4.9 |
| 4月 | 595 | -13.3 | 426 | -11.8 | 468 | -6.4 | 537 | 8.7 |
| 5月 | 611 | -4.7 | 407 | -8.4 | 504 | -0.4 | 517 | -0.4 |
| 6月 | 645 | -1.3 | 393 | -8.4 | 517 | -1.6 | 602 | 5.6 |
| 7月 | 602 | -5.9 | 453 | -6.5 | 527 | -4.0 | 595 | -1.5 |
| 8月 | 636 | 7.3 | 451 | -3.3 | 552 | 0.8 | 457 | 10.1 |
| 9月 | 556 | -5.8 | 457 | -2.8 | 509 | 0.2 | 506 | 10.8 |
| 10月 | 607 | -3.3 | 477 | -6.5 | 513 | 1.4 | 535 | 4.9 |
| 11月 | 686 | 5.2 | 439 | 5.1 | 509 | 5.8 | 537 | 16.7 |
| 12月 | 742 | 9.3 | 437 | -1.7 | 544 | 7.8 | 530 | 15.2 |
| 106年 1~9月 | 5,855 | 11.0 | 3,639 | -5.4 | 4,690 | 2.6 | 4,770 | 1.0 |
| 1月 | 607 | 1.0 | 434 | -2.8 | 561 | 3.8 | 609 | 1.4 |
| 2月 | 559 | 29.4 | 357 | -6.5 | 451 | 1.4 | 442 | 18.7 |
| 3月 | 687 | 15.5 | 412 | -4.4 | 529 | 3.9 | 556 | 3.4 |
| 4月 | 624 | 4.8 | 390 | -8.3 | 478 | 2.3 | 510 | -4.9 |
| 5月 | 659 | 7.9 | 378 | -7.1 | 515 | 2.2 | 505 | -2.3 |
| 6月 | 667 | 3.5 | 371 | -5.7 | 524 | 1.3 | 576 | -4.3 |
| 7月 | 644 | 6.9 | 407 | -10.0 | 529 | 0.3 | 557 | -6.3 |
| 8月 r | 732 | 15.0 | 441 | -2.1 | 567 | 2.6 | 518 | 13.4 |
| 9月 p | 677 | 21.7 | 448 | -2.0 | 536 | 5.5 | 497 | -1.8 |
| | 金額 | % | 金額 | % | 金額 | % | 金額 | % |
| 較上月增減 | -54 | -7.4 | 7 | 1.6 | -30 | -5.3 | -21 | -4.0 |
| 較上年同月增減 | 121 | 21.7 | -9 | -2.0 | 28 | 5.5 | -9 | -1.8 |
| 累計較上年同期增減 | 582 | 11.0 | -207 | -5.4 | 119 | 2.6 | 47 | 1.0 |
| 本年累計結構比 | - | 7.9 | - | 4.9 | - | 6.3 | - | 6.5 |

說明：1. 各行業類別括弧內數字為行業標準分類代碼(第9次修訂)

2. 其他批發業包含燃料批發業、農產原料及活動物批發業、商品經紀業、其他專賣批發業

表1 批發業營業額 (3/3)

單位：億元；%

| | 化學材料及 其製品批發業 | | 藥品、醫療用品 及化粧品批發業 | | 文教、育樂 用品批發業 | | 其他批發業 | |
|-----------|-----------------|-------|--------------------|------|----------------|------|-------|-------|
| | (462) | 年增率 | (457) | 年增率 | (458) | 年增率 | | 年增率 |
| 95年 | 3,798 | 6.9 | 3,031 | 12.3 | 2,910 | 2.2 | 4,049 | 3.8 |
| 96年 | 4,278 | 12.6 | 3,213 | 6.0 | 3,050 | 4.8 | 4,436 | 9.5 |
| 97年 | 3,997 | -6.6 | 3,393 | 5.6 | 3,106 | 1.8 | 4,566 | 2.9 |
| 98年 | 3,629 | -9.2 | 3,574 | 5.3 | 2,814 | -9.4 | 4,080 | -10.6 |
| 99年 | 4,241 | 16.9 | 3,738 | 4.6 | 3,059 | 8.7 | 4,540 | 11.3 |
| 100年 | 4,170 | -1.7 | 3,876 | 3.7 | 3,096 | 1.2 | 4,683 | 3.1 |
| 101年 | 4,102 | -1.6 | 3,873 | -0.1 | 3,097 | 0.0 | 4,453 | -4.9 |
| 102年 | 4,151 | 1.2 | 3,894 | 0.5 | 3,125 | 0.9 | 4,601 | 3.3 |
| 103年 | 4,369 | 5.2 | 3,976 | 2.1 | 3,171 | 1.5 | 4,515 | -1.9 |
| 104年 | 4,075 | -6.7 | 4,102 | 3.2 | 3,223 | 1.7 | 4,064 | -10.0 |
| 105年 | 3,932 | -3.5 | 4,261 | 3.9 | 3,291 | 2.1 | 3,890 | -4.3 |
| 4月 | 330 | -12.4 | 342 | -2.1 | 267 | -4.1 | 323 | -9.0 |
| 5月 | 323 | -7.1 | 336 | 7.3 | 266 | 6.9 | 330 | -5.9 |
| 6月 | 314 | -5.9 | 347 | 3.6 | 276 | 9.2 | 329 | -6.2 |
| 7月 | 316 | -5.6 | 329 | -2.4 | 264 | -2.9 | 328 | -2.0 |
| 8月 | 339 | 4.1 | 362 | 5.3 | 269 | 5.1 | 341 | 4.6 |
| 9月 | 322 | -4.7 | 411 | 8.0 | 272 | 0.8 | 314 | -2.2 |
| 10月 | 328 | -4.6 | 422 | -3.5 | 291 | 5.8 | 324 | -4.2 |
| 11月 | 355 | 6.1 | 385 | 18.5 | 276 | 1.7 | 351 | 5.6 |
| 12月 | 359 | 3.9 | 362 | 1.5 | 298 | -1.7 | 364 | 5.7 |
| 106年 1~9月 | 3,111 | 7.6 | 3,339 | 8.0 | 2,551 | 5.2 | 2,890 | 1.4 |
| 1月 | 318 | -2.7 | 386 | 7.7 | 299 | 4.1 | 317 | -0.2 |
| 2月 | 318 | 19.8 | 289 | 18.5 | 260 | 5.6 | 285 | 13.8 |
| 3月 | 377 | 6.7 | 403 | 10.7 | 286 | 2.9 | 343 | 7.7 |
| 4月 | 337 | 2.1 | 358 | 4.7 | 264 | -1.0 | 304 | -6.0 |
| 5月 | 341 | 5.7 | 354 | 5.4 | 272 | 2.0 | 306 | -7.4 |
| 6月 | 352 | 12.3 | 371 | 7.0 | 285 | 3.5 | 324 | -1.7 |
| 7月 | 340 | 7.5 | 358 | 8.7 | 292 | 10.5 | 312 | -4.9 |
| 8月 r | 368 | 8.5 | 387 | 6.9 | 305 | 13.2 | 352 | 3.5 |
| 9月 p | 358 | 11.3 | 434 | 5.6 | 288 | 5.9 | 349 | 11.0 |
| | 金額 | % | 金額 | % | 金額 | % | 金額 | % |
| 較上月增減 | -10 | -2.8 | 47 | 12.2 | -17 | -5.5 | -4 | -1.1 |
| 較上年同月增減 | 36 | 11.3 | 23 | 5.6 | 16 | 5.9 | 34 | 11.0 |
| 累計較上年同期增減 | 221 | 7.6 | 247 | 8.0 | 125 | 5.2 | 39 | 1.4 |
| 本年累計結構比 | - | 4.2 | - | 4.5 | - | 3.5 | - | 3.9 |

說明：1. 各行業類別括弧內數字為行業標準分類代碼(第9次修訂)

2. 其他批發業包含燃料批發業、農產原料及活動物批發業、商品經紀業、其他專賣批發業

表2 零售業營業額 (1/3)

單位：億元；%

| | 零售業 | | | | 綜合商品 (詳表3) | | 汽機車及其零配件、 用品零售業 | |
|-----------|---------|-------|--------|-------|---------------|-------|--------------------|-------|
| | 合計 | | 不含汽機車 | | (471) | 年增率 | (484) | 年增率 |
| | (47~48) | 年增率 | | 年增率 | | | | |
| 95年 | 31,471 | 1.7 | 27,085 | 3.6 | 7,830 | 3.0 | 4,386 | -8.8 |
| 96年 | 32,576 | 3.5 | 28,294 | 4.5 | 8,167 | 4.3 | 4,282 | -2.4 |
| 97年 | 32,195 | -1.2 | 28,778 | 1.7 | 8,350 | 2.2 | 3,417 | -20.2 |
| 98年 | 32,681 | 1.5 | 28,792 | 0.0 | 8,532 | 2.2 | 3,889 | 13.8 |
| 99年 | 34,745 | 6.3 | 30,294 | 5.2 | 9,130 | 7.0 | 4,451 | 14.5 |
| 100年 | 36,939 | 6.3 | 31,803 | 5.0 | 9,735 | 6.6 | 5,136 | 15.4 |
| 101年 | 37,832 | 2.4 | 32,679 | 2.8 | 10,227 | 5.1 | 5,153 | 0.3 |
| 102年 | 38,574 | 2.0 | 33,242 | 1.7 | 10,524 | 2.9 | 5,331 | 3.5 |
| 103年 | 40,074 | 3.9 | 34,317 | 3.2 | 11,065 | 5.1 | 5,757 | 8.0 |
| 104年 | 40,203 | 0.3 | 34,378 | 0.2 | 11,510 | 4.0 | 5,825 | 1.2 |
| 105年 | 40,968 | 1.9 | 34,827 | 1.3 | 12,047 | 4.7 | 6,141 | 5.4 |
| 4 月 | 3,279 | 2.3 | 2,769 | 1.5 | 965 | 6.3 | 510 | 6.6 |
| 5 月 | 3,351 | 0.9 | 2,841 | 0.1 | 984 | 2.3 | 510 | 5.7 |
| 6 月 | 3,358 | 0.5 | 2,782 | -0.1 | 943 | 3.4 | 577 | 3.5 |
| 7 月 | 3,445 | 2.8 | 2,862 | 2.6 | 1,012 | 8.8 | 583 | 3.5 |
| 8 月 | 3,284 | 0.0 | 2,895 | -0.3 | 1,006 | -0.9 | 389 | 2.2 |
| 9 月 | 3,304 | 3.0 | 2,829 | 1.0 | 987 | 6.3 | 476 | 16.3 |
| 10 月 | 3,567 | 0.4 | 3,051 | -0.5 | 1,095 | 3.2 | 516 | 6.4 |
| 11 月 | 3,578 | 2.5 | 3,017 | 0.3 | 1,052 | 2.0 | 561 | 16.2 |
| 12 月 | 3,668 | 2.1 | 3,103 | 1.7 | 1,042 | 4.6 | 566 | 4.3 |
| 106年 1~9月 | 30,249 | 0.3 | 25,586 | -0.3 | 8,939 | 0.9 | 4,663 | 3.6 |
| 1 月 | 3,790 | 4.3 | 3,176 | 4.4 | 1,140 | 10.3 | 614 | 3.8 |
| 2 月 | 3,026 | -8.4 | 2,629 | -11.4 | 886 | -15.3 | 397 | 18.7 |
| 3 月 | 3,252 | 1.7 | 2,716 | 1.8 | 910 | 3.4 | 536 | 1.6 |
| 4 月 | 3,284 | 0.2 | 2,791 | 0.8 | 984 | 2.1 | 493 | -3.3 |
| 5 月 | 3,374 | 0.7 | 2,864 | 0.8 | 1,019 | 3.5 | 510 | 0.0 |
| 6 月 | 3,293 | -1.9 | 2,741 | -1.5 | 951 | 0.8 | 552 | -4.3 |
| 7 月 | 3,392 | -1.6 | 2,825 | -1.3 | 1,005 | -0.7 | 567 | -2.9 |
| 8 月 r | 3,426 | 4.3 | 2,919 | 0.8 | 1,024 | 1.8 | 507 | 30.3 |
| 9 月 p | 3,412 | 3.2 | 2,925 | 3.4 | 1,020 | 3.3 | 487 | 2.2 |
| | 金額 | % | 金額 | % | 金額 | % | 金額 | % |
| 較上月增減 | -14 | -0.4 | 6 | 0.2 | -4 | -0.4 | -20 | -4.0 |
| 較上年同月增減 | 107 | 3.2 | 97 | 3.4 | 33 | 3.3 | 11 | 2.2 |
| 累計較上年同期增減 | 93 | 0.3 | -71 | -0.3 | 81 | 0.9 | 164 | 3.6 |
| 本年累計結構比 | - | 100.0 | - | 84.6 | - | 29.5 | - | 15.4 |

說明：1. 各行業類別括弧內數字為行業標準分類代碼(第9次修訂)

2. 其他零售業包含文教娛樂用品零售業、建材零售業、其他專賣零售業

表2 零售業營業額 (2/3)

單位：億元；%

| | 食品、飲料及菸草製品零售業 | | 資通訊及家電設備零售業 | | 家庭器具及用品零售業 | | 燃料零售業 | |
|-----------|---------------|-------|-------------|-------|------------|-------|---------|-------|
| | (472) | 年增率 | (483+474) | 年增率 | (474) | 年增率 | (482) | 年增率 |
| 95年 | 3,493 | 5.4 | 3,499 | 4.9 | 2,670 | 3.6 | 2,552 | 9.1 |
| 96年 | 3,626 | 3.8 | 3,624 | 3.6 | 2,786 | 4.4 | 2,729 | 6.9 |
| 97年 | 3,740 | 3.1 | 3,562 | -1.7 | 2,759 | -1.0 | 2,771 | 1.5 |
| 98年 | 3,871 | 3.5 | 3,286 | -7.8 | 2,749 | -0.3 | 2,667 | -3.7 |
| 99年 | 3,966 | 2.4 | 3,354 | 2.1 | 2,920 | 6.2 | 2,880 | 8.0 |
| 100年 | 4,099 | 3.4 | 3,539 | 5.5 | 3,045 | 4.3 | 3,015 | 4.7 |
| 101年 | 4,349 | 6.1 | 3,649 | 3.1 | 3,015 | -1.0 | 3,028 | 0.4 |
| 102年 | 4,576 | 5.2 | 3,590 | -1.6 | 3,014 | 0.0 | 3,092 | 2.1 |
| 103年 | 4,614 | 0.8 | 3,599 | 0.2 | 3,181 | 5.5 | 3,031 | -2.0 |
| 104年 | 4,737 | 2.7 | 3,605 | 0.2 | 3,170 | -0.4 | 2,306 | -23.9 |
| 105年 | 4,812 | 1.6 | 3,553 | -1.5 | 3,016 | -4.8 | 2,176 | -5.6 |
| 4 月 | 382 | 1.8 | 276 | -4.3 | 243 | -1.0 | 172 | -10.8 |
| 5 月 | 389 | 0.9 | 282 | -4.4 | 241 | -3.2 | 189 | -8.1 |
| 6 月 | 388 | 0.1 | 285 | -5.6 | 223 | -7.3 | 193 | -8.7 |
| 7 月 | 381 | 0.3 | 310 | -1.6 | 240 | -0.3 | 189 | -10.6 |
| 8 月 | 433 | 2.3 | 289 | 1.2 | 234 | -8.8 | 193 | 0.7 |
| 9 月 | 432 | 1.5 | 268 | -2.2 | 234 | -8.1 | 178 | -4.5 |
| 10 月 | 386 | -0.3 | 302 | -1.9 | 270 | -11.7 | 197 | 3.7 |
| 11 月 | 379 | -1.0 | 307 | -0.5 | 277 | -9.5 | 188 | 3.9 |
| 12 月 | 413 | 0.5 | 311 | -1.4 | 277 | -10.7 | 204 | 17.2 |
| 106年 1~9月 | 3,578 | -1.5 | 2,534 | -3.7 | 2,056 | -6.2 | 1,749 | 10.3 |
| 1 月 | 421 | 1.0 | 319 | -3.8 | 256 | -11.2 | 207 | 25.9 |
| 2 月 | 363 | -13.6 | 261 | -19.4 | 229 | -8.3 | 180 | 26.4 |
| 3 月 | 396 | 1.3 | 259 | -3.0 | 222 | -7.3 | 198 | 19.1 |
| 4 月 | 383 | 0.3 | 275 | -0.4 | 219 | -9.8 | 188 | 9.2 |
| 5 月 | 388 | -0.1 | 268 | -4.8 | 226 | -6.0 | 195 | 3.2 |
| 6 月 | 375 | -3.4 | 282 | -1.3 | 213 | -4.3 | 185 | -4.0 |
| 7 月 | 382 | 0.2 | 303 | -2.4 | 219 | -8.8 | 195 | 3.3 |
| 8 月 r | 418 | -3.4 | 282 | -2.5 | 237 | 0.9 | 203 | 5.3 |
| 9 月 p | 452 | 4.4 | 286 | 6.9 | 235 | 0.6 | 199 | 11.4 |
| | 金額 | % | 金額 | % | 金額 | % | 金額 | % |
| 較上月增減 | 33 | 8.0 | 4 | 1.6 | -1 | -0.6 | -4 | -2.0 |
| 較上年同月增減 | 19 | 4.4 | 18 | 6.9 | 1 | 0.6 | 20 | 11.4 |
| 累計較上年同期增減 | -55 | -1.5 | -98 | -3.7 | -136 | -6.2 | 163 | 10.3 |
| 本年累計結構比 | - | 11.8 | - | 8.4 | - | 6.8 | - | 5.8 |

說明：1. 各行業類別括弧內數字為行業標準分類代碼(第9次修訂)

2. 其他零售業包含文教娛樂用品零售業、建材零售業、其他專賣零售業

表2 零售業營業額 (3/3)

單位：億元；%

| | 布疋及服飾品 零售業 | | 藥品、醫療用品 及化粧品零售業 | | 無店面 零售業 | | 其他零售業 | |
|-----------|---------------|-------|--------------------|------|------------|------|-------|-------|
| | (473) | 年增率 | (475) | 年增率 | (487) | 年增率 | | 年增率 |
| 95年 | 2,417 | -2.5 | 1,429 | 2.5 | 1,087 | -3.3 | 2,108 | 7.3 |
| 96年 | 2,497 | 3.3 | 1,519 | 6.3 | 1,211 | 11.5 | 2,134 | 1.2 |
| 97年 | 2,506 | 0.3 | 1,575 | 3.7 | 1,372 | 13.3 | 2,144 | 0.5 |
| 98年 | 2,519 | 0.6 | 1,576 | 0.1 | 1,504 | 9.6 | 2,087 | -2.6 |
| 99年 | 2,592 | 2.9 | 1,650 | 4.6 | 1,631 | 8.5 | 2,171 | 4.0 |
| 100年 | 2,675 | 3.2 | 1,732 | 5.0 | 1,719 | 5.4 | 2,245 | 3.4 |
| 101年 | 2,695 | 0.8 | 1,732 | 0.0 | 1,780 | 3.5 | 2,203 | -1.9 |
| 102年 | 2,654 | -1.5 | 1,758 | 1.5 | 1,908 | 7.2 | 2,127 | -3.5 |
| 103年 | 2,758 | 3.9 | 1,829 | 4.0 | 2,058 | 7.9 | 2,183 | 2.6 |
| 104年 | 2,798 | 1.4 | 1,883 | 2.9 | 2,167 | 5.3 | 2,203 | 0.9 |
| 105年 | 2,856 | 2.1 | 1,962 | 4.2 | 2,279 | 5.1 | 2,127 | -3.4 |
| 4月 | 223 | 1.9 | 155 | 1.2 | 180 | 7.2 | 174 | -3.1 |
| 5月 | 236 | 2.1 | 157 | 2.8 | 186 | 9.7 | 178 | -5.1 |
| 6月 | 230 | 4.7 | 163 | 1.6 | 181 | 4.9 | 176 | -2.2 |
| 7月 | 221 | 4.0 | 158 | 4.1 | 178 | 1.7 | 174 | 0.4 |
| 8月 | 215 | 0.4 | 166 | 6.3 | 184 | 2.0 | 175 | -3.6 |
| 9月 | 211 | 2.0 | 175 | 4.5 | 183 | 0.0 | 159 | -7.4 |
| 10月 | 257 | -3.1 | 172 | -0.4 | 190 | 1.7 | 180 | -4.4 |
| 11月 | 262 | -0.5 | 167 | 5.0 | 205 | 8.4 | 179 | -3.2 |
| 12月 | 275 | 2.1 | 179 | 3.7 | 212 | 2.2 | 189 | -3.3 |
| 106年 1~9月 | 2,012 | -2.4 | 1,485 | 2.9 | 1,737 | 3.9 | 1,494 | -5.4 |
| 1月 | 287 | 6.7 | 161 | 7.4 | 203 | 0.7 | 183 | -2.8 |
| 2月 | 208 | -18.7 | 152 | -7.9 | 187 | 3.1 | 163 | -10.9 |
| 3月 | 201 | 0.8 | 167 | 7.6 | 199 | 1.3 | 163 | -6.1 |
| 4月 | 225 | 0.5 | 164 | 6.0 | 191 | 6.0 | 163 | -6.2 |
| 5月 | 241 | 2.2 | 165 | 4.9 | 195 | 4.9 | 166 | -6.5 |
| 6月 | 213 | -7.3 | 170 | 4.3 | 194 | 7.3 | 158 | -10.0 |
| 7月 | 217 | -1.7 | 158 | -0.2 | 181 | 1.9 | 166 | -4.4 |
| 8月 r | 215 | -0.2 | 169 | 1.5 | 197 | 7.2 | 174 | -0.4 |
| 9月 p | 205 | -2.8 | 180 | 2.8 | 190 | 3.4 | 159 | -0.4 |
| | 金額 | % | 金額 | % | 金額 | % | 金額 | % |
| 較上月增減 | -9 | -4.4 | 11 | 6.5 | -8 | -3.9 | -16 | -8.9 |
| 較上年同月增減 | -6 | -2.8 | 5 | 2.8 | 6 | 3.4 | -1 | -0.4 |
| 累計較上年同期增減 | -49 | -2.4 | 41 | 2.9 | 66 | 3.9 | -84 | -5.4 |
| 本年累計結構比 | - | 6.7 | - | 4.9 | - | 5.7 | - | 4.9 |

說明：1. 各行業類別括弧內數字為行業標準分類代碼(第9次修訂)

2. 其他零售業包含文教育樂用品零售業、建材零售業、其他專賣零售業

表3 綜合商品零售業營業額 (1/2)

單位：億元；%

| | 綜合商品零售業 合計 | | 百貨公司業 | | 超級市場業 | |
|-----------|---------------|-------|-------|-------|-------|------|
| | (471) | 年增率 | | 年增率 | | 年增率 |
| 95年 | 7,830 | 3.0 | 2,116 | -0.9 | 1,030 | 1.9 |
| 96年 | 8,167 | 4.3 | 2,252 | 6.4 | 1,110 | 7.8 |
| 97年 | 8,350 | 2.2 | 2,248 | -0.2 | 1,213 | 9.3 |
| 98年 | 8,532 | 2.2 | 2,319 | 3.2 | 1,268 | 4.6 |
| 99年 | 9,130 | 7.0 | 2,511 | 8.3 | 1,336 | 5.3 |
| 100年 | 9,735 | 6.6 | 2,702 | 7.6 | 1,434 | 7.4 |
| 101年 | 10,227 | 5.1 | 2,800 | 3.6 | 1,519 | 5.9 |
| 102年 | 10,524 | 2.9 | 2,886 | 3.1 | 1,587 | 4.5 |
| 103年 | 11,065 | 5.1 | 3,061 | 6.1 | 1,672 | 5.3 |
| 104年 | 11,510 | 4.0 | 3,189 | 4.2 | 1,804 | 7.9 |
| 105年 | 12,047 | 4.7 | 3,331 | 4.5 | 1,973 | 9.3 |
| 4月 | 965 | 6.3 | 280 | 7.2 | 147 | 8.3 |
| 5月 | 984 | 2.3 | 262 | -0.3 | 156 | 5.7 |
| 6月 | 943 | 3.4 | 232 | 3.2 | 154 | 5.6 |
| 7月 | 1,012 | 8.8 | 253 | 11.8 | 172 | 11.6 |
| 8月 | 1,006 | -0.9 | 225 | -0.4 | 191 | 0.7 |
| 9月 | 987 | 6.3 | 258 | 11.8 | 175 | 13.4 |
| 10月 | 1,095 | 3.2 | 371 | -2.8 | 171 | 14.3 |
| 11月 | 1,052 | 2.0 | 354 | 0.2 | 163 | 8.9 |
| 12月 | 1,042 | 4.6 | 308 | 4.4 | 174 | 12.2 |
| 106年 1~9月 | 8,939 | 0.9 | 2,249 | -2.1 | 1,562 | 6.6 |
| 1月 | 1,140 | 10.3 | 302 | 10.5 | 183 | 13.1 |
| 2月 | 886 | -15.3 | 236 | -20.7 | 153 | -4.0 |
| 3月 | 910 | 3.4 | 217 | 0.2 | 162 | 9.1 |
| 4月 | 984 | 2.1 | 281 | 0.1 | 162 | 10.0 |
| 5月 | 1,019 | 3.5 | 275 | 4.8 | 168 | 7.6 |
| 6月 | 951 | 0.8 | 221 | -4.9 | 170 | 10.4 |
| 7月 | 1,005 | -0.7 | 243 | -3.9 | 183 | 6.0 |
| 8月 r | 1,024 | 1.8 | 230 | 2.2 | 190 | -1.0 |
| 9月 p | 1,020 | 3.3 | 245 | -4.9 | 193 | 10.3 |
| | 金額 | % | 金額 | % | 金額 | % |
| 較上月增減 | -4 | -0.4 | 16 | 6.8 | 4 | 2.0 |
| 較上年同月增減 | 33 | 3.3 | -13 | -4.9 | 18 | 10.3 |
| 累計較上年同期增減 | 81 | 0.9 | -49 | -2.1 | 97 | 6.6 |
| 本年累計結構比 | - | 100.0 | - | 25.2 | - | 17.5 |

表3 綜合商品零售業營業額 (2/2)

單位：億元；%

| | 便利商店業 | | 零售式量販業 | | 其他綜合商品 零售業 | |
|-----------|-------|------|--------|-------|---------------|-------|
| | 金額 | 年增率 | 金額 | 年增率 | 金額 | 年增率 |
| 95年 | 2,055 | 8.8 | 1,324 | 1.5 | 1,306 | 3.1 |
| 96年 | 2,097 | 2.0 | 1,372 | 3.6 | 1,338 | 2.5 |
| 97年 | 2,120 | 1.1 | 1,452 | 5.9 | 1,317 | -1.5 |
| 98年 | 2,121 | 0.0 | 1,478 | 1.8 | 1,346 | 2.2 |
| 99年 | 2,305 | 8.7 | 1,564 | 5.8 | 1,415 | 5.1 |
| 100年 | 2,460 | 6.7 | 1,665 | 6.5 | 1,474 | 4.1 |
| 101年 | 2,677 | 8.8 | 1,707 | 2.5 | 1,524 | 3.4 |
| 102年 | 2,761 | 3.1 | 1,716 | 0.5 | 1,574 | 3.3 |
| 103年 | 2,892 | 4.8 | 1,758 | 2.5 | 1,682 | 6.8 |
| 104年 | 2,950 | 2.0 | 1,830 | 4.1 | 1,737 | 3.3 |
| 105年 | 3,088 | 4.7 | 1,913 | 4.6 | 1,741 | 0.3 |
| 4月 | 254 | 5.1 | 141 | 8.3 | 142 | 3.1 |
| 5月 | 267 | 4.6 | 150 | 1.6 | 149 | -0.1 |
| 6月 | 265 | 3.0 | 150 | 5.5 | 143 | 0.1 |
| 7月 | 276 | 6.2 | 170 | 14.7 | 140 | -0.1 |
| 8月 | 270 | 3.1 | 180 | -5.9 | 139 | -4.3 |
| 9月 | 255 | 3.2 | 162 | 1.4 | 137 | 0.5 |
| 10月 | 256 | 7.6 | 148 | 5.9 | 148 | -2.3 |
| 11月 | 250 | 3.1 | 141 | 1.2 | 144 | -1.9 |
| 12月 | 256 | 4.2 | 152 | 0.4 | 152 | 2.1 |
| 106年 1~9月 | 2,393 | 2.9 | 1,489 | 1.2 | 1,245 | -4.0 |
| 1月 | 277 | 10.5 | 231 | 14.2 | 148 | 1.3 |
| 2月 | 221 | -8.9 | 137 | -23.7 | 139 | -17.1 |
| 3月 | 254 | 3.5 | 148 | 7.2 | 130 | -1.6 |
| 4月 | 260 | 2.5 | 147 | 4.3 | 135 | -5.2 |
| 5月 | 277 | 3.7 | 156 | 4.4 | 143 | -4.2 |
| 6月 | 272 | 2.8 | 151 | 0.8 | 137 | -3.9 |
| 7月 | 276 | -0.1 | 169 | -0.6 | 134 | -4.3 |
| 8月 r | 285 | 5.5 | 179 | -0.5 | 140 | 0.6 |
| 9月 p | 271 | 6.1 | 171 | 6.0 | 139 | 1.4 |
| | 金額 | % | 金額 | % | 金額 | % |
| 較上月增減 | -14 | -5.1 | -8 | -4.3 | -1 | -0.9 |
| 較上年同月增減 | 16 | 6.1 | 10 | 6.0 | 2 | 1.4 |
| 累計較上年同期增減 | 67 | 2.9 | 18 | 1.2 | -51 | -4.0 |
| 本年累計結構比 | - | 26.8 | - | 16.7 | - | 13.9 |

表4 餐飲業營業額

單位：億元；%

| | 餐飲業 合計 | | 餐館業 | | 飲料店業 | | 其他餐飲業 | |
|-----------|-----------|-------|---------|-------|---------|------|---------|------|
| | (56) | 年增率 | (561) | 年增率 | (562) | 年增率 | (569) | 年增率 |
| 95年 | 3,027 | 4.6 | 2,554 | 4.4 | 334 | 4.8 | 139 | 6.9 |
| 96年 | 3,174 | 4.9 | 2,683 | 5.1 | 351 | 4.9 | 140 | 1.1 |
| 97年 | 3,247 | 2.3 | 2,738 | 2.0 | 363 | 3.4 | 146 | 4.2 |
| 98年 | 3,263 | 0.5 | 2,754 | 0.6 | 361 | -0.5 | 147 | 1.0 |
| 99年 | 3,512 | 7.6 | 2,970 | 7.8 | 384 | 6.3 | 158 | 7.4 |
| 100年 | 3,809 | 8.4 | 3,240 | 9.1 | 404 | 5.2 | 165 | 4.2 |
| 101年 | 3,945 | 3.6 | 3,360 | 3.7 | 416 | 3.0 | 169 | 2.3 |
| 102年 | 4,007 | 1.6 | 3,384 | 0.7 | 450 | 8.0 | 174 | 2.9 |
| 103年 | 4,129 | 3.1 | 3,492 | 3.2 | 459 | 2.0 | 179 | 2.8 |
| 104年 | 4,241 | 2.7 | 3,587 | 2.7 | 473 | 3.1 | 181 | 1.1 |
| 105年 | 4,394 | 3.6 | 3,720 | 3.7 | 491 | 3.9 | 183 | 1.3 |
| 4月 | 340 | 3.4 | 285 | 3.3 | 40 | 4.5 | 15 | 1.4 |
| 5月 | 375 | 2.1 | 317 | 1.5 | 43 | 6.4 | 15 | 1.4 |
| 6月 | 364 | 2.2 | 306 | 2.2 | 42 | 3.8 | 15 | -2.1 |
| 7月 | 377 | 3.8 | 321 | 3.6 | 42 | 6.5 | 15 | -0.4 |
| 8月 | 375 | 0.6 | 319 | 0.2 | 42 | 5.0 | 14 | -0.9 |
| 9月 | 352 | 6.0 | 297 | 7.2 | 40 | 0.3 | 15 | -1.6 |
| 10月 | 373 | 6.9 | 316 | 7.9 | 41 | 1.5 | 16 | 2.3 |
| 11月 | 345 | 2.9 | 287 | 3.0 | 41 | 2.7 | 16 | 0.8 |
| 12月 | 382 | 6.4 | 321 | 7.0 | 44 | 4.0 | 17 | 2.6 |
| 106年 1~9月 | 3,382 | 2.7 | 2,866 | 2.5 | 380 | 4.1 | 136 | 1.3 |
| 1月 | 431 | 14.8 | 371 | 16.2 | 44 | 10.2 | 16 | -0.3 |
| 2月 | 365 | -8.4 | 312 | -9.8 | 39 | 1.9 | 14 | 0.7 |
| 3月 | 347 | 2.7 | 290 | 1.7 | 42 | 9.3 | 15 | 3.6 |
| 4月 | 359 | 5.5 | 303 | 6.2 | 41 | 1.6 | 15 | 2.5 |
| 5月 | 383 | 2.1 | 326 | 2.6 | 42 | -1.6 | 16 | 1.2 |
| 6月 | 365 | 0.2 | 308 | 0.4 | 41 | -2.2 | 16 | 2.8 |
| 7月 | 387 | 2.5 | 329 | 2.7 | 42 | 1.1 | 15 | 3.6 |
| 8月 r | 391 | 4.2 | 331 | 3.9 | 46 | 7.4 | 15 | 1.8 |
| 9月 p | 355 | 0.9 | 297 | -0.1 | 44 | 10.2 | 14 | -3.6 |
| | 金額 | % | 金額 | % | 金額 | % | 金額 | % |
| 較上月增減 | -36 | -9.1 | -34 | -10.3 | -1 | -3.1 | 0 | -1.3 |
| 較上年同月增減 | 3 | 0.9 | 0 | -0.1 | 4 | 10.2 | -1 | -3.6 |
| 累計較上年同期增減 | 87 | 2.7 | 71 | 2.5 | 15 | 4.1 | 2 | 1.3 |
| 本年累計結構比 | - | 100.0 | - | 84.7 | - | 11.2 | - | 4.0 |

表6 批發業營業額 (1/3) (按季)

單位：億元；%

| | 批發業 合計 | | 機械器具批發業 | | 家庭器具及 用品批發業 | | 食品、飲料及 菸草製品批發業 | |
|-----------|-----------|-------|---------|-------|----------------|------|-------------------|------|
| | (45~46) | 年增率 | (464) | 年增率 | (456) | 年增率 | (454) | 年增率 |
| 95年 | 83,326 | 8.8 | 28,947 | 15.3 | 7,906 | 12.0 | 7,536 | 5.0 |
| 96年 | 89,851 | 7.8 | 33,016 | 14.1 | 8,260 | 4.5 | 7,714 | 2.4 |
| 97年 | 92,656 | 3.1 | 35,951 | 8.9 | 8,066 | -2.3 | 8,075 | 4.7 |
| 98年 | 88,002 | -5.0 | 35,675 | -0.8 | 7,586 | -6.0 | 7,705 | -4.6 |
| 99年 | 97,166 | 10.4 | 40,634 | 13.9 | 7,993 | 5.4 | 8,190 | 6.3 |
| 100年 | 99,936 | 2.9 | 41,235 | 1.5 | 8,145 | 1.9 | 8,699 | 6.2 |
| 101年 | 98,330 | -1.6 | 40,718 | -1.3 | 7,801 | -4.2 | 8,967 | 3.1 |
| 102年 | 99,042 | 0.7 | 40,550 | -0.4 | 7,634 | -2.1 | 9,236 | 3.0 |
| 2 季 | 24,550 | -1.0 | 10,067 | -3.5 | 1,919 | -0.4 | 2,260 | 3.8 |
| 3 季 | 25,437 | 0.1 | 10,497 | -2.7 | 1,943 | -5.2 | 2,394 | 3.3 |
| 4 季 | 25,464 | 2.5 | 10,454 | 1.6 | 1,965 | -1.6 | 2,311 | -0.6 |
| 103年 | 101,173 | 2.2 | 41,731 | 2.9 | 7,949 | 4.1 | 9,136 | -1.1 |
| 1 季 | 23,987 | 1.7 | 9,835 | 3.2 | 1,816 | 0.5 | 2,194 | -3.4 |
| 2 季 | 25,588 | 4.2 | 10,586 | 5.2 | 1,950 | 1.6 | 2,235 | -1.1 |
| 3 季 | 25,865 | 1.7 | 10,775 | 2.6 | 2,022 | 4.1 | 2,376 | -0.8 |
| 4 季 | 25,733 | 1.1 | 10,535 | 0.8 | 2,162 | 10.0 | 2,330 | 0.8 |
| 104年 | 97,258 | -3.9 | 39,551 | -5.2 | 7,981 | 0.4 | 8,950 | -2.0 |
| 1 季 | 23,738 | -1.0 | 9,625 | -2.1 | 1,879 | 3.5 | 2,222 | 1.3 |
| 2 季 | 24,403 | -4.6 | 10,008 | -5.5 | 1,920 | -1.5 | 2,135 | -4.5 |
| 3 季 | 24,563 | -5.0 | 10,138 | -5.9 | 1,936 | -4.3 | 2,325 | -2.2 |
| 4 季 | 24,555 | -4.6 | 9,780 | -7.2 | 2,247 | 3.9 | 2,268 | -2.7 |
| 105年 | 95,451 | -1.9 | 38,201 | -3.4 | 7,762 | -2.7 | 9,144 | 2.2 |
| 1 季 | 22,019 | -7.2 | 8,518 | -11.5 | 1,836 | -2.3 | 2,165 | -2.6 |
| 2 季 | 23,512 | -3.7 | 9,414 | -5.9 | 1,878 | -2.2 | 2,217 | 3.8 |
| 3 季 | 24,640 | 0.3 | 10,163 | 0.2 | 1,894 | -2.2 | 2,415 | 3.9 |
| 4 季 | 25,279 | 3.0 | 10,107 | 3.3 | 2,154 | -4.1 | 2,348 | 3.5 |
| 106年 1~3季 | 73,904 | 5.3 | 30,668 | 9.2 | 5,536 | -1.3 | 6,855 | 0.9 |
| 1 季 | 23,366 | 6.1 | 9,258 | 8.7 | 1,814 | -1.2 | 2,209 | 2.1 |
| 2 季 r | 24,495 | 4.2 | 10,275 | 9.1 | 1,858 | -1.1 | 2,297 | 3.6 |
| 3 季 p | 26,042 | 5.7 | 11,134 | 9.6 | 1,864 | -1.6 | 2,349 | -2.7 |
| | 金額 | % | 金額 | % | 金額 | % | 金額 | % |
| 較上季增減 | 1,547 | 6.3 | 860 | 8.4 | 6 | 0.3 | 52 | 2.3 |
| 較上年同季增減 | 1,402 | 5.7 | 972 | 9.6 | -30 | -1.6 | -66 | -2.7 |
| 累計較上年同期增減 | 3,732 | 5.3 | 2,573 | 9.2 | -72 | -1.3 | 58 | 0.9 |
| 本年累計結構比 | - | 100.0 | - | 41.5 | - | 7.5 | - | 9.3 |

說明：1. 各行業類別括弧內數字為行業標準分類代碼(第9次修訂)

2. 其他批發業包含燃料批發業、農產原料及活動物批發業、商品經紀業、其他專賣批發業

表6 批發業營業額 (2/3) (按季)

單位：億元；%

| | 建材批發業 | | 布疋及服飾品 批發業 | | 綜合商品批發業 | | 汽機車及其零 配件、用品批發業 | |
|-----------|---------|-------|---------------|------|---------|-------|--------------------|-------|
| | (461) | 年增率 | (455) | 年增率 | (452) | 年增率 | (465) | 年增率 |
| 95年 | 7,879 | 9.8 | 6,773 | 0.6 | 5,715 | 8.1 | 4,782 | -4.7 |
| 96年 | 8,376 | 6.3 | 6,470 | -4.5 | 5,934 | 3.8 | 5,105 | 6.8 |
| 97年 | 8,978 | 7.2 | 6,149 | -5.0 | 5,986 | 0.9 | 4,387 | -14.1 |
| 98年 | 7,710 | -14.1 | 5,696 | -7.4 | 5,010 | -16.3 | 4,523 | 3.1 |
| 99年 | 8,519 | 10.5 | 5,744 | 0.8 | 5,693 | 13.6 | 4,815 | 6.5 |
| 100年 | 8,891 | 4.4 | 5,521 | -3.9 | 6,036 | 6.0 | 5,585 | 16.0 |
| 101年 | 8,451 | -4.9 | 5,317 | -3.7 | 6,144 | 1.8 | 5,407 | -3.2 |
| 102年 | 8,267 | -2.2 | 5,454 | 2.6 | 6,351 | 3.4 | 5,780 | 6.9 |
| 2 季 | 1,987 | -4.5 | 1,385 | 3.3 | 1,589 | 3.3 | 1,444 | 3.0 |
| 3 季 | 2,151 | 1.2 | 1,393 | 3.1 | 1,643 | 4.2 | 1,407 | 8.1 |
| 4 季 | 2,181 | -2.2 | 1,367 | 4.5 | 1,620 | 6.0 | 1,468 | 19.7 |
| 103年 | 8,449 | 2.2 | 5,377 | -1.4 | 6,379 | 0.4 | 6,122 | 5.9 |
| 1 季 | 1,988 | 2.1 | 1,284 | -1.9 | 1,543 | 2.9 | 1,538 | 5.3 |
| 2 季 | 2,147 | 8.0 | 1,325 | -4.4 | 1,601 | 0.8 | 1,696 | 17.4 |
| 3 季 | 2,090 | -2.9 | 1,378 | -1.1 | 1,642 | -0.1 | 1,482 | 5.3 |
| 4 季 | 2,224 | 2.0 | 1,390 | 1.7 | 1,593 | -1.7 | 1,406 | -4.2 |
| 104年 | 7,679 | -9.1 | 5,440 | 1.2 | 6,165 | -3.4 | 6,028 | -1.5 |
| 1 季 | 1,917 | -3.6 | 1,291 | 0.5 | 1,538 | -0.3 | 1,539 | 0.1 |
| 2 季 | 1,980 | -7.8 | 1,356 | 2.4 | 1,531 | -4.4 | 1,583 | -6.7 |
| 3 季 | 1,823 | -12.8 | 1,421 | 3.1 | 1,605 | -2.3 | 1,476 | -0.4 |
| 4 季 | 1,959 | -11.9 | 1,372 | -1.3 | 1,491 | -6.4 | 1,430 | 1.7 |
| 105年 | 7,308 | -4.8 | 5,198 | -4.4 | 6,136 | -0.5 | 6,326 | 4.9 |
| 1 季 | 1,627 | -15.1 | 1,259 | -2.5 | 1,494 | -2.8 | 1,510 | -1.9 |
| 2 季 | 1,851 | -6.5 | 1,226 | -9.6 | 1,489 | -2.8 | 1,656 | 4.6 |
| 3 季 | 1,795 | -1.6 | 1,361 | -4.2 | 1,588 | -1.1 | 1,558 | 5.5 |
| 4 季 | 2,035 | 3.9 | 1,352 | -1.4 | 1,566 | 5.0 | 1,602 | 12.0 |
| 106年 1~3季 | 5,855 | 11.0 | 3,639 | -5.4 | 4,690 | 2.6 | 4,770 | 1.0 |
| 1 季 | 1,852 | 13.8 | 1,203 | -4.4 | 1,541 | 3.1 | 1,607 | 6.4 |
| 2 季 r | 1,950 | 5.4 | 1,140 | -7.1 | 1,517 | 1.9 | 1,592 | -3.9 |
| 3 季 p | 2,053 | 14.4 | 1,297 | -4.7 | 1,632 | 2.8 | 1,572 | 0.9 |
| | 金額 | % | 金額 | % | 金額 | % | 金額 | % |
| 較上季增減 | 102 | 5.3 | 157 | 13.8 | 115 | 7.6 | -19 | -1.2 |
| 較上年同季增減 | 258 | 14.4 | -64 | -4.7 | 44 | 2.8 | 14 | 0.9 |
| 累計較上年同期增減 | 582 | 11.0 | -207 | -5.4 | 119 | 2.6 | 47 | 1.0 |
| 本年累計結構比 | - | 7.9 | - | 4.9 | - | 6.3 | - | 6.5 |

說明：1. 各行業類別括弧內數字為行業標準分類代碼(第9次修訂)

2. 其他批發業包含燃料批發業、農產原料及活動物批發業、商品經紀業、其他專賣批發業

表6 批發業營業額 (3/3) (按季)

單位：億元；%

| | 化學材料及 其製品批發業 | | 藥品、醫療用品 及化粧品批發業 | | 文教、育樂 用品批發業 | | 其他批發業 | |
|-----------|-----------------|-------|--------------------|------|----------------|------|-------|-------|
| | (462) | 年增率 | (457) | 年增率 | (458) | 年增率 | | 年增率 |
| 95年 | 3,798 | 6.9 | 3,031 | 12.3 | 2,910 | 2.2 | 4,049 | 3.8 |
| 96年 | 4,278 | 12.6 | 3,213 | 6.0 | 3,050 | 4.8 | 4,436 | 9.5 |
| 97年 | 3,997 | -6.6 | 3,393 | 5.6 | 3,106 | 1.8 | 4,566 | 2.9 |
| 98年 | 3,629 | -9.2 | 3,574 | 5.3 | 2,814 | -9.4 | 4,080 | -10.6 |
| 99年 | 4,241 | 16.9 | 3,738 | 4.6 | 3,059 | 8.7 | 4,540 | 11.3 |
| 100年 | 4,170 | -1.7 | 3,876 | 3.7 | 3,096 | 1.2 | 4,683 | 3.1 |
| 101年 | 4,102 | -1.6 | 3,873 | -0.1 | 3,097 | 0.0 | 4,453 | -4.9 |
| 102年 | 4,151 | 1.2 | 3,894 | 0.5 | 3,125 | 0.9 | 4,601 | 3.3 |
| 2 季 | 1,051 | 0.3 | 1,003 | 1.4 | 735 | -0.7 | 1,109 | -2.2 |
| 3 季 | 1,068 | 1.3 | 1,038 | 8.0 | 753 | -2.8 | 1,149 | 4.6 |
| 4 季 | 1,068 | 5.7 | 982 | 1.3 | 842 | 2.1 | 1,206 | 7.8 |
| 103年 | 4,369 | 5.2 | 3,976 | 2.1 | 3,171 | 1.5 | 4,515 | -1.9 |
| 1 季 | 1,016 | 5.5 | 877 | 0.9 | 782 | -1.7 | 1,113 | -2.1 |
| 2 季 | 1,144 | 8.8 | 972 | -3.1 | 791 | 7.6 | 1,143 | 3.1 |
| 3 季 | 1,124 | 5.2 | 1,069 | 3.0 | 788 | 4.6 | 1,120 | -2.5 |
| 4 季 | 1,085 | 1.5 | 1,057 | 7.7 | 810 | -3.7 | 1,139 | -5.6 |
| 104年 | 4,075 | -6.7 | 4,102 | 3.2 | 3,223 | 1.7 | 4,064 | -10.0 |
| 1 季 | 995 | -2.1 | 925 | 5.4 | 796 | 1.7 | 1,011 | -9.1 |
| 2 季 | 1,058 | -7.5 | 997 | 2.6 | 780 | -1.4 | 1,057 | -7.6 |
| 3 季 | 998 | -11.2 | 1,061 | -0.7 | 798 | 1.3 | 982 | -12.3 |
| 4 季 | 1,024 | -5.6 | 1,119 | 5.8 | 850 | 4.9 | 1,015 | -10.9 |
| 105年 | 3,932 | -3.5 | 4,261 | 3.9 | 3,291 | 2.1 | 3,890 | -4.3 |
| 1 季 | 946 | -4.9 | 966 | 4.4 | 812 | 2.1 | 886 | -12.4 |
| 2 季 | 967 | -8.6 | 1,024 | 2.8 | 809 | 3.7 | 982 | -7.0 |
| 3 季 | 977 | -2.1 | 1,102 | 3.8 | 806 | 0.9 | 983 | 0.1 |
| 4 季 | 1,042 | 1.8 | 1,169 | 4.5 | 865 | 1.8 | 1,039 | 2.4 |
| 106年 1~3季 | 3,111 | 7.6 | 3,339 | 8.0 | 2,551 | 5.2 | 2,890 | 1.4 |
| 1 季 | 1,014 | 7.1 | 1,078 | 11.6 | 846 | 4.1 | 944 | 6.6 |
| 2 季 r | 1,031 | 6.6 | 1,083 | 5.7 | 821 | 1.5 | 933 | -5.0 |
| 3 季 p | 1,066 | 9.1 | 1,179 | 6.9 | 885 | 9.8 | 1,013 | 3.1 |
| | 金額 | % | 金額 | % | 金額 | % | 金額 | % |
| 較上季增減 | 35 | 3.4 | 96 | 8.8 | 64 | 7.8 | 80 | 8.6 |
| 較上年同季增減 | 89 | 9.1 | 77 | 6.9 | 79 | 9.8 | 30 | 3.1 |
| 累計較上年同期增減 | 221 | 7.6 | 247 | 8.0 | 125 | 5.2 | 39 | 1.4 |
| 本年累計結構比 | - | 4.2 | - | 4.5 | - | 3.5 | - | 3.9 |

說明：1. 各行業類別括弧內數字為行業標準分類代碼(第9次修訂)

2. 其他批發業包含燃料批發業、農產原料及活動物批發業、商品經紀業、其他專賣批發業

表7 零售業營業額 (1/3) (按季)

單位：億元；%

| | 零售業 | | | | 綜合商品 (詳表8) | | 汽機車及其零配件、 用品零售業 | |
|-----------|-----------|-------|--------|------|---------------|------|--------------------|-------|
| | 合計 | | 不含汽機車 | | (471) | 年增率 | (484) | 年增率 |
| | (47~48) | 年增率 | | 年增率 | | | | |
| 95年 | 31,471 | 1.7 | 27,085 | 3.6 | 7,830 | 3.0 | 4,386 | -8.8 |
| 96年 | 32,576 | 3.5 | 28,294 | 4.5 | 8,167 | 4.3 | 4,282 | -2.4 |
| 97年 | 32,195 | -1.2 | 28,778 | 1.7 | 8,350 | 2.2 | 3,417 | -20.2 |
| 98年 | 32,681 | 1.5 | 28,792 | 0.0 | 8,532 | 2.2 | 3,889 | 13.8 |
| 99年 | 34,745 | 6.3 | 30,294 | 5.2 | 9,130 | 7.0 | 4,451 | 14.5 |
| 100年 | 36,939 | 6.3 | 31,803 | 5.0 | 9,735 | 6.6 | 5,136 | 15.4 |
| 101年 | 37,832 | 2.4 | 32,679 | 2.8 | 10,227 | 5.1 | 5,153 | 0.3 |
| 102年 | 38,574 | 2.0 | 33,242 | 1.7 | 10,524 | 2.9 | 5,331 | 3.5 |
| 2 季 | 9,402 | 1.3 | 8,065 | 1.4 | 2,519 | 2.6 | 1,336 | 0.6 |
| 3 季 | 9,588 | 1.3 | 8,316 | 1.2 | 2,652 | 4.0 | 1,271 | 1.8 |
| 4 季 | 10,222 | 4.3 | 8,768 | 2.9 | 2,825 | 3.6 | 1,454 | 13.2 |
| 103年 | 40,074 | 3.9 | 34,317 | 3.2 | 11,065 | 5.1 | 5,757 | 8.0 |
| 1 季 | 9,656 | 3.1 | 8,323 | 2.8 | 2,629 | 4.0 | 1,334 | 5.1 |
| 2 季 | 9,838 | 4.6 | 8,329 | 3.3 | 2,659 | 5.6 | 1,510 | 13.0 |
| 3 季 | 10,043 | 4.8 | 8,627 | 3.7 | 2,787 | 5.1 | 1,416 | 11.4 |
| 4 季 | 10,537 | 3.1 | 9,039 | 3.1 | 2,990 | 5.8 | 1,498 | 3.0 |
| 104年 | 40,203 | 0.3 | 34,378 | 0.2 | 11,510 | 4.0 | 5,825 | 1.2 |
| 1 季 | 9,852 | 2.0 | 8,408 | 1.0 | 2,766 | 5.2 | 1,444 | 8.3 |
| 2 季 | 9,869 | 0.3 | 8,351 | 0.3 | 2,782 | 4.6 | 1,518 | 0.5 |
| 3 季 | 9,846 | -2.0 | 8,493 | -1.6 | 2,873 | 3.1 | 1,354 | -4.4 |
| 4 季 | 10,636 | 0.9 | 9,126 | 1.0 | 3,090 | 3.3 | 1,510 | 0.8 |
| 105年 | 40,968 | 1.9 | 34,827 | 1.3 | 12,047 | 4.7 | 6,141 | 5.4 |
| 1 季 | 10,133 | 2.8 | 8,679 | 3.2 | 2,960 | 7.0 | 1,454 | 0.7 |
| 2 季 | 9,988 | 1.2 | 8,392 | 0.5 | 2,892 | 4.0 | 1,597 | 5.2 |
| 3 季 | 10,034 | 1.9 | 8,586 | 1.1 | 3,005 | 4.6 | 1,448 | 7.0 |
| 4 季 | 10,813 | 1.7 | 9,170 | 0.5 | 3,190 | 3.2 | 1,642 | 8.8 |
| 106年 1~3季 | 30,249 | 0.3 | 25,586 | -0.3 | 8,939 | 0.9 | 4,663 | 3.6 |
| 1 季 | 10,068 | -0.6 | 8,521 | -1.8 | 2,936 | -0.8 | 1,547 | 6.4 |
| 2 季 r | 9,952 | -0.4 | 8,396 | 0.1 | 2,954 | 2.1 | 1,555 | -2.6 |
| 3 季 p | 10,229 | 1.9 | 8,669 | 1.0 | 3,048 | 1.4 | 1,560 | 7.7 |
| | 金額 | % | 金額 | % | 金額 | % | 金額 | % |
| 較上季增減 | 278 | 2.8 | 273 | 3.2 | 94 | 3.2 | 5 | 0.3 |
| 較上年同季增減 | 195 | 1.9 | 83 | 1.0 | 43 | 1.4 | 112 | 7.7 |
| 累計較上年同期增減 | 93 | 0.3 | -71 | -0.3 | 81 | 0.9 | 164 | 3.6 |
| 本年累計結構比 | - | 100.0 | - | 84.6 | - | 29.5 | - | 15.4 |

說明：1. 各行業類別括弧內數字為行業標準分類代碼(第9次修訂)

2. 其他零售業包含文教娛樂用品零售業、建材零售業、其他專賣零售業

表7 零售業營業額 (2/3) (按季)

單位：億元；%

| | 食品、飲料及菸草製品零售業 | | 資通訊及家電設備零售業 | | 家庭器具及用品零售業 | | 燃料零售業 | |
|-----------|---------------|------|-------------|------|------------|-------|---------|-------|
| | (472) | 年增率 | (483+474) | 年增率 | (474) | 年增率 | (482) | 年增率 |
| 95年 | 3,493 | 5.4 | 3,499 | 4.9 | 2,670 | 3.6 | 2,552 | 9.1 |
| 96年 | 3,626 | 3.8 | 3,624 | 3.6 | 2,786 | 4.4 | 2,729 | 6.9 |
| 97年 | 3,740 | 3.1 | 3,562 | -1.7 | 2,759 | -1.0 | 2,771 | 1.5 |
| 98年 | 3,871 | 3.5 | 3,286 | -7.8 | 2,749 | -0.3 | 2,667 | -3.7 |
| 99年 | 3,966 | 2.4 | 3,354 | 2.1 | 2,920 | 6.2 | 2,880 | 8.0 |
| 100年 | 4,099 | 3.4 | 3,539 | 5.5 | 3,045 | 4.3 | 3,015 | 4.7 |
| 101年 | 4,349 | 6.1 | 3,649 | 3.1 | 3,015 | -1.0 | 3,028 | 0.4 |
| 102年 | 4,576 | 5.2 | 3,590 | -1.6 | 3,014 | 0.0 | 3,092 | 2.1 |
| 2 季 | 1,112 | 5.7 | 907 | 0.8 | 713 | -4.0 | 753 | 2.1 |
| 3 季 | 1,161 | 5.1 | 899 | -4.5 | 746 | -1.2 | 798 | -0.5 |
| 4 季 | 1,153 | 2.5 | 888 | -1.3 | 849 | 7.8 | 798 | 3.0 |
| 103年 | 4,614 | 0.8 | 3,599 | 0.2 | 3,181 | 5.5 | 3,031 | -2.0 |
| 1 季 | 1,158 | 0.7 | 894 | -0.1 | 741 | 5.0 | 762 | 2.5 |
| 2 季 | 1,122 | 0.9 | 871 | -4.0 | 742 | 4.2 | 785 | 4.2 |
| 3 季 | 1,186 | 2.1 | 922 | 2.6 | 775 | 3.9 | 801 | 0.3 |
| 4 季 | 1,148 | -0.4 | 912 | 2.7 | 922 | 8.6 | 684 | -14.3 |
| 104年 | 4,737 | 2.7 | 3,605 | 0.2 | 3,170 | -0.4 | 2,306 | -23.9 |
| 1 季 | 1,177 | 1.7 | 913 | 2.1 | 762 | 2.8 | 562 | -26.2 |
| 2 季 | 1,148 | 2.4 | 886 | 1.7 | 734 | -1.1 | 609 | -22.4 |
| 3 季 | 1,229 | 3.6 | 874 | -5.1 | 752 | -3.0 | 590 | -26.3 |
| 4 季 | 1,182 | 2.9 | 932 | 2.2 | 922 | 0.0 | 546 | -20.2 |
| 105年 | 4,812 | 1.6 | 3,553 | -1.5 | 3,016 | -4.8 | 2,176 | -5.6 |
| 1 季 | 1,228 | 4.3 | 923 | 1.0 | 778 | 2.1 | 473 | -15.8 |
| 2 季 | 1,159 | 0.9 | 843 | -4.8 | 706 | -3.8 | 553 | -9.1 |
| 3 季 | 1,246 | 1.4 | 867 | -0.9 | 708 | -5.8 | 560 | -5.0 |
| 4 季 | 1,179 | -0.2 | 920 | -1.2 | 824 | -10.6 | 590 | 8.1 |
| 106年 1~3季 | 3,578 | -1.5 | 2,534 | -3.7 | 2,056 | -6.2 | 1,749 | 10.3 |
| 1 季 | 1,180 | -3.9 | 839 | -9.1 | 707 | -9.1 | 585 | 23.7 |
| 2 季 r | 1,147 | -1.0 | 825 | -2.2 | 659 | -6.8 | 567 | 2.6 |
| 3 季 p | 1,251 | 0.4 | 871 | 0.4 | 690 | -2.5 | 597 | 6.6 |
| | 金額 | % | 金額 | % | 金額 | % | 金額 | % |
| 較上季增減 | 105 | 9.1 | 46 | 5.5 | 32 | 4.8 | 30 | 5.3 |
| 較上年同季增減 | 5 | 0.4 | 4 | 0.4 | -18 | -2.5 | 37 | 6.6 |
| 累計較上年同期增減 | -55 | -1.5 | -98 | -3.7 | -136 | -6.2 | 163 | 10.3 |
| 本年累計結構比 | - | 11.8 | - | 8.4 | - | 6.8 | - | 5.8 |

說明：1. 各行業類別括弧內數字為行業標準分類代碼(第9次修訂)

2. 其他零售業包含文教育樂用品零售業、建材零售業、其他專賣零售業

表7 零售業營業額 (3/3) (按季)

單位：億元；%

| | 布疋及服飾品 零售業 | | 藥品、醫療用品 及化粧品零售業 | | 無店面 零售業 | | 其他零售業 | |
|-----------|---------------|------|--------------------|-----|------------|------|-------|------|
| | (473) | 年增率 | (475) | 年增率 | (487) | 年增率 | | 年增率 |
| 95年 | 2,417 | -2.5 | 1,429 | 2.5 | 1,087 | -3.3 | 2,108 | 7.3 |
| 96年 | 2,497 | 3.3 | 1,519 | 6.3 | 1,211 | 11.5 | 2,134 | 1.2 |
| 97年 | 2,506 | 0.3 | 1,575 | 3.7 | 1,372 | 13.3 | 2,144 | 0.5 |
| 98年 | 2,519 | 0.6 | 1,576 | 0.1 | 1,504 | 9.6 | 2,087 | -2.6 |
| 99年 | 2,592 | 2.9 | 1,650 | 4.6 | 1,631 | 8.5 | 2,171 | 4.0 |
| 100年 | 2,675 | 3.2 | 1,732 | 5.0 | 1,719 | 5.4 | 2,245 | 3.4 |
| 101年 | 2,695 | 0.8 | 1,732 | 0.0 | 1,780 | 3.5 | 2,203 | -1.9 |
| 102年 | 2,654 | -1.5 | 1,758 | 1.5 | 1,908 | 7.2 | 2,127 | -3.5 |
| 2 季 | 623 | -2.8 | 440 | 1.2 | 473 | 10.5 | 526 | -5.9 |
| 3 季 | 619 | -4.5 | 447 | 2.7 | 474 | 7.2 | 520 | -4.3 |
| 4 季 | 756 | 2.9 | 460 | 2.0 | 496 | 4.3 | 543 | -0.4 |
| 103年 | 2,758 | 3.9 | 1,829 | 4.0 | 2,058 | 7.9 | 2,183 | 2.6 |
| 1 季 | 680 | 3.6 | 423 | 2.8 | 487 | 4.8 | 549 | 2.1 |
| 2 季 | 660 | 6.0 | 449 | 2.1 | 501 | 5.8 | 539 | 2.5 |
| 3 季 | 632 | 2.1 | 473 | 5.8 | 519 | 9.5 | 533 | 2.6 |
| 4 季 | 786 | 4.0 | 485 | 5.4 | 551 | 11.1 | 561 | 3.3 |
| 104年 | 2,798 | 1.4 | 1,883 | 2.9 | 2,167 | 5.3 | 2,203 | 0.9 |
| 1 季 | 694 | 2.1 | 437 | 3.3 | 536 | 10.1 | 561 | 2.2 |
| 2 季 | 670 | 1.5 | 467 | 3.9 | 510 | 1.7 | 546 | 1.2 |
| 3 季 | 634 | 0.4 | 476 | 0.6 | 538 | 3.7 | 527 | -1.2 |
| 4 季 | 799 | 1.6 | 504 | 4.1 | 583 | 5.9 | 569 | 1.3 |
| 105年 | 2,856 | 2.1 | 1,962 | 4.2 | 2,279 | 5.1 | 2,127 | -3.4 |
| 1 季 | 724 | 4.2 | 469 | 7.4 | 580 | 8.2 | 544 | -3.1 |
| 2 季 | 689 | 2.9 | 475 | 1.9 | 547 | 7.3 | 527 | -3.5 |
| 3 季 | 648 | 2.1 | 499 | 5.0 | 545 | 1.3 | 508 | -3.5 |
| 4 季 | 795 | -0.5 | 518 | 2.7 | 607 | 4.1 | 548 | -3.6 |
| 106年 1~3季 | 2,012 | -2.4 | 1,485 | 2.9 | 1,737 | 3.9 | 1,494 | -5.4 |
| 1 季 | 695 | -3.9 | 479 | 2.1 | 590 | 1.7 | 508 | -6.6 |
| 2 季 r | 679 | -1.5 | 499 | 5.1 | 580 | 6.1 | 487 | -7.6 |
| 3 季 p | 638 | -1.6 | 507 | 1.4 | 568 | 4.2 | 499 | -1.8 |
| | 金額 | % | 金額 | % | 金額 | % | 金額 | % |
| 較上季增減 | -41 | -6.1 | 7 | 1.5 | -12 | -2.0 | 12 | 2.5 |
| 較上年同季增減 | -10 | -1.6 | 7 | 1.4 | 23 | 4.2 | -9 | -1.8 |
| 累計較上年同期增減 | -49 | -2.4 | 41 | 2.9 | 66 | 3.9 | -84 | -5.4 |
| 本年累計結構比 | - | 6.7 | - | 4.9 | - | 5.7 | - | 4.9 |

說明：1. 各行業類別括弧內數字為行業標準分類代碼(第9次修訂)

2. 其他零售業包含文教教育樂用品零售業、建材零售業、其他專賣零售業

表8 綜合商品零售業營業額(1/2)(按季)

單位：億元；%

| | 綜合商品零售業 合計 | | 百貨公司業 | | 超級市場業 | |
|-----------|---------------|-------|----------|------|----------|------|
| | (471) | 年增率 | (4711) | 年增率 | (4712) | 年增率 |
| 95年 | 7,830 | 3.0 | 2,116 | -0.9 | 1,030 | 1.9 |
| 96年 | 8,167 | 4.3 | 2,252 | 6.4 | 1,110 | 7.8 |
| 97年 | 8,350 | 2.2 | 2,248 | -0.2 | 1,213 | 9.3 |
| 98年 | 8,532 | 2.2 | 2,319 | 3.2 | 1,268 | 4.6 |
| 99年 | 9,130 | 7.0 | 2,511 | 8.3 | 1,336 | 5.3 |
| 100年 | 9,735 | 6.6 | 2,702 | 7.6 | 1,434 | 7.4 |
| 101年 | 10,227 | 5.1 | 2,800 | 3.6 | 1,519 | 5.9 |
| 102年 | 10,524 | 2.9 | 2,886 | 3.1 | 1,587 | 4.5 |
| 2 季 | 2,519 | 2.6 | 665 | 3.4 | 387 | 3.7 |
| 3 季 | 2,652 | 4.0 | 633 | 5.7 | 441 | 9.2 |
| 4 季 | 2,825 | 3.6 | 945 | 4.5 | 389 | 5.6 |
| 103年 | 11,065 | 5.1 | 3,061 | 6.1 | 1,672 | 5.3 |
| 1 季 | 2,629 | 4.0 | 682 | 5.8 | 393 | 6.1 |
| 2 季 | 2,659 | 5.6 | 701 | 5.5 | 396 | 2.4 |
| 3 季 | 2,787 | 5.1 | 670 | 5.9 | 463 | 4.8 |
| 4 季 | 2,990 | 5.8 | 1,008 | 6.7 | 420 | 8.0 |
| 104年 | 11,510 | 4.0 | 3,189 | 4.2 | 1,804 | 7.9 |
| 1 季 | 2,766 | 5.2 | 727 | 6.5 | 422 | 7.1 |
| 2 季 | 2,782 | 4.6 | 749 | 6.9 | 429 | 8.4 |
| 3 季 | 2,873 | 3.1 | 683 | 1.9 | 499 | 7.9 |
| 4 季 | 3,090 | 3.3 | 1,030 | 2.2 | 454 | 8.1 |
| 105年 | 12,047 | 4.7 | 3,331 | 4.5 | 1,973 | 9.3 |
| 1 季 | 2,960 | 7.0 | 788 | 8.4 | 469 | 11.3 |
| 2 季 | 2,892 | 4.0 | 775 | 3.4 | 457 | 6.5 |
| 3 季 | 3,005 | 4.6 | 736 | 7.8 | 539 | 8.0 |
| 4 季 | 3,190 | 3.2 | 1,033 | 0.3 | 508 | 11.8 |
| 106年 1~3季 | 8,939 | 0.9 | 2,249 | -2.1 | 1,562 | 6.6 |
| 1 季 | 2,936 | -0.8 | 755 | -4.1 | 497 | 6.0 |
| 2 季 r | 2,954 | 2.1 | 776 | 0.2 | 499 | 9.3 |
| 3 季 p | 3,048 | 1.4 | 718 | -2.4 | 566 | 4.9 |
| | 金額 | % | 金額 | % | 金額 | % |
| 較上季增減 | 94 | 3.2 | -58 | -7.4 | 66 | 13.3 |
| 較上年同季增減 | 43 | 1.4 | -18 | -2.4 | 26 | 4.9 |
| 累計較上年同期增減 | 81 | 0.9 | -49 | -2.1 | 97 | 6.6 |
| 本年累計結構比 | - | 100.0 | - | 25.2 | - | 17.5 |

註：自100年9月份起健康捐納入營收

表8 綜合商品零售業營業額(2/2)(按季)

單位：億元；%

| | 便利商店業 | | 零售式量販業 | | 其他綜合商品零售業 | |
|-----------|----------|------|----------|------|-----------|------|
| | (4713) | 年增率 | (4714) | 年增率 | (4719) | 年增率 |
| 95年 | 2,055 | 8.8 | 1,324 | 1.5 | 1,306 | 3.1 |
| 96年 | 2,097 | 2.0 | 1,372 | 3.6 | 1,338 | 2.5 |
| 97年 | 2,120 | 1.1 | 1,452 | 5.9 | 1,317 | -1.5 |
| 98年 | 2,121 | 0.0 | 1,478 | 1.8 | 1,346 | 2.2 |
| 99年 | 2,305 | 8.7 | 1,564 | 5.8 | 1,415 | 5.1 |
| 100年 | 2,460 | 6.7 | 1,665 | 6.5 | 1,474 | 4.1 |
| 101年 | 2,677 | 8.8 | 1,707 | 2.5 | 1,524 | 3.4 |
| 102年 | 2,761 | 3.1 | 1,716 | 0.5 | 1,574 | 3.3 |
| 2 季 | 690 | 2.6 | 396 | 2.6 | 382 | -0.1 |
| 3 季 | 726 | 2.7 | 462 | 0.7 | 389 | 2.6 |
| 4 季 | 682 | 2.9 | 405 | 0.2 | 405 | 4.6 |
| 103年 | 2,892 | 4.8 | 1,758 | 2.5 | 1,682 | 6.8 |
| 1 季 | 688 | 3.8 | 455 | 0.5 | 410 | 3.2 |
| 2 季 | 738 | 7.0 | 408 | 3.2 | 416 | 8.9 |
| 3 季 | 763 | 5.1 | 479 | 3.6 | 412 | 5.9 |
| 4 季 | 702 | 3.0 | 416 | 2.8 | 443 | 9.4 |
| 104年 | 2,950 | 2.0 | 1,830 | 4.1 | 1,737 | 3.3 |
| 1 季 | 700 | 1.7 | 481 | 5.6 | 437 | 6.4 |
| 2 季 | 754 | 2.2 | 420 | 2.8 | 430 | 3.3 |
| 3 季 | 769 | 0.8 | 499 | 4.2 | 422 | 2.5 |
| 4 季 | 727 | 3.4 | 431 | 3.5 | 448 | 1.1 |
| 105年 | 3,088 | 4.7 | 1,913 | 4.6 | 1,741 | 0.3 |
| 1 季 | 738 | 5.4 | 520 | 8.1 | 446 | 2.0 |
| 2 季 | 786 | 4.2 | 441 | 5.0 | 434 | 1.0 |
| 3 季 | 802 | 4.2 | 511 | 2.5 | 417 | -1.3 |
| 4 季 | 763 | 4.9 | 441 | 2.5 | 445 | -0.7 |
| 106年 1~3季 | 2,393 | 2.9 | 1,489 | 1.2 | 1,245 | -4.0 |
| 1 季 | 752 | 1.8 | 516 | -0.8 | 417 | -6.5 |
| 2 季 r | 809 | 3.0 | 455 | 3.1 | 415 | -4.4 |
| 3 季 p | 832 | 3.7 | 519 | 1.5 | 413 | -0.8 |
| | 金額 | % | 金額 | % | 金額 | % |
| 較上季增減 | 22 | 2.8 | 65 | 14.2 | -1 | -0.4 |
| 較上年同季增減 | 30 | 3.7 | 8 | 1.5 | -3 | -0.8 |
| 累計較上年同期增減 | 67 | 2.9 | 18 | 1.2 | -51 | -4.0 |
| 本年累計結構比 | - | 26.8 | - | 16.7 | - | 13.9 |

註：自100年9月份起健康捐納入營收

表9 餐飲業營業額(按季)

單位：億元；%

| | 餐飲業 合計 | | 餐館業 | | 飲料店業 | | 其他餐飲業 | |
|-----------|-----------|-------|---------|------|---------|------|---------|------|
| | (56) | 年增率 | (561) | 年增率 | (562) | 年增率 | (569) | 年增率 |
| 95年 | 3,027 | 4.6 | 2,554 | 4.4 | 334 | 4.8 | 139 | 6.9 |
| 96年 | 3,174 | 4.9 | 2,683 | 5.1 | 351 | 4.9 | 140 | 1.1 |
| 97年 | 3,247 | 2.3 | 2,738 | 2.0 | 363 | 3.4 | 146 | 4.2 |
| 98年 | 3,263 | 0.5 | 2,754 | 0.6 | 361 | -0.5 | 147 | 1.0 |
| 99年 | 3,512 | 7.6 | 2,970 | 7.8 | 384 | 6.3 | 158 | 7.4 |
| 100年 | 3,809 | 8.4 | 3,240 | 9.1 | 404 | 5.2 | 165 | 4.2 |
| 101年 | 3,945 | 3.6 | 3,360 | 3.7 | 416 | 3.0 | 169 | 2.3 |
| 102年 | 4,007 | 1.6 | 3,384 | 0.7 | 450 | 8.0 | 174 | 2.9 |
| 2 季 | 982 | 0.1 | 823 | -1.4 | 114 | 12.4 | 45 | -0.9 |
| 3 季 | 1,019 | 1.4 | 861 | 0.5 | 116 | 7.5 | 43 | 2.7 |
| 4 季 | 997 | 2.9 | 837 | 2.0 | 114 | 7.2 | 46 | 7.9 |
| 103年 | 4,129 | 3.1 | 3,492 | 3.2 | 459 | 2.0 | 179 | 2.8 |
| 1 季 | 1,057 | 4.8 | 905 | 4.9 | 111 | 4.6 | 41 | 3.4 |
| 2 季 | 1,027 | 4.6 | 866 | 5.3 | 115 | 1.0 | 46 | 0.8 |
| 3 季 | 1,045 | 2.6 | 885 | 2.8 | 116 | 0.7 | 44 | 3.0 |
| 4 季 | 1,000 | 0.3 | 836 | -0.1 | 116 | 1.9 | 48 | 4.0 |
| 104年 | 4,241 | 2.7 | 3,587 | 2.7 | 473 | 3.1 | 181 | 1.1 |
| 1 季 | 1,077 | 1.9 | 922 | 1.9 | 112 | 0.8 | 43 | 4.4 |
| 2 季 | 1,053 | 2.5 | 888 | 2.6 | 119 | 3.1 | 46 | -0.4 |
| 3 季 | 1,069 | 2.2 | 905 | 2.3 | 120 | 2.8 | 44 | 0.5 |
| 4 季 | 1,042 | 4.2 | 872 | 4.3 | 123 | 5.5 | 48 | 0.4 |
| 105年 | 4,394 | 3.6 | 3,720 | 3.7 | 491 | 3.9 | 183 | 1.3 |
| 1 季 | 1,111 | 3.2 | 950 | 3.1 | 116 | 3.9 | 44 | 4.1 |
| 2 季 | 1,079 | 2.5 | 909 | 2.3 | 124 | 4.9 | 46 | 0.2 |
| 3 季 | 1,105 | 3.4 | 936 | 3.5 | 124 | 3.9 | 44 | -1.0 |
| 4 季 | 1,099 | 5.4 | 924 | 6.0 | 126 | 2.8 | 49 | 1.9 |
| 106年 1~3季 | 3,382 | 2.7 | 2,866 | 2.5 | 380 | 4.1 | 136 | 1.3 |
| 1 季 | 1,143 | 2.8 | 973 | 2.4 | 125 | 7.2 | 45 | 1.3 |
| 2 季 r | 1,107 | 2.6 | 937 | 3.0 | 124 | -0.8 | 47 | 2.2 |
| 3 季 p | 1,133 | 2.6 | 957 | 2.2 | 132 | 6.2 | 44 | 0.6 |
| | 金額 | % | 金額 | % | 金額 | % | 金額 | % |
| 較上季增減 | 26 | 2.4 | 20 | 2.2 | 8 | 6.9 | -2 | -5.4 |
| 較上年同季增減 | 28 | 2.6 | 21 | 2.2 | 8 | 6.2 | 0 | 0.6 |
| 累計較上年同期增減 | 87 | 2.7 | 71 | 2.5 | 15 | 4.1 | 2 | 1.3 |
| 本年累計結構比 | - | 100.0 | - | 84.7 | - | 11.2 | - | 4.0 |